

# PLAN NIV P00

Echelle 1/50e

La société anonyme IMAXPRO.  
Représentée par son représentant permanent  
Mr Moutschen Patrick

La société anonyme Stabilame.  
Représentée par son représentant permanent  
Mr Riche Laurent

Ce Document est la propriété des Auteurs de Projet. Toute communication à des tiers en est interdite sans leur autorisation préalable

<b>TYPE 1 - 2p.</b>		<b>Candidat soumissionnaire:</b>	REV.	DATE	MODIFICATION
		PREFABOIS SPRL		26/08/2021	ETABLISSEMENT PLANS
		Rue du Karting, 5 B-5660 COUVIN +32 475 85 95 40	<b>AR-A REALISER</b>		
			Type 1 - Plan NIV 00		

# COUPE C1.01

Echelle 1/50e

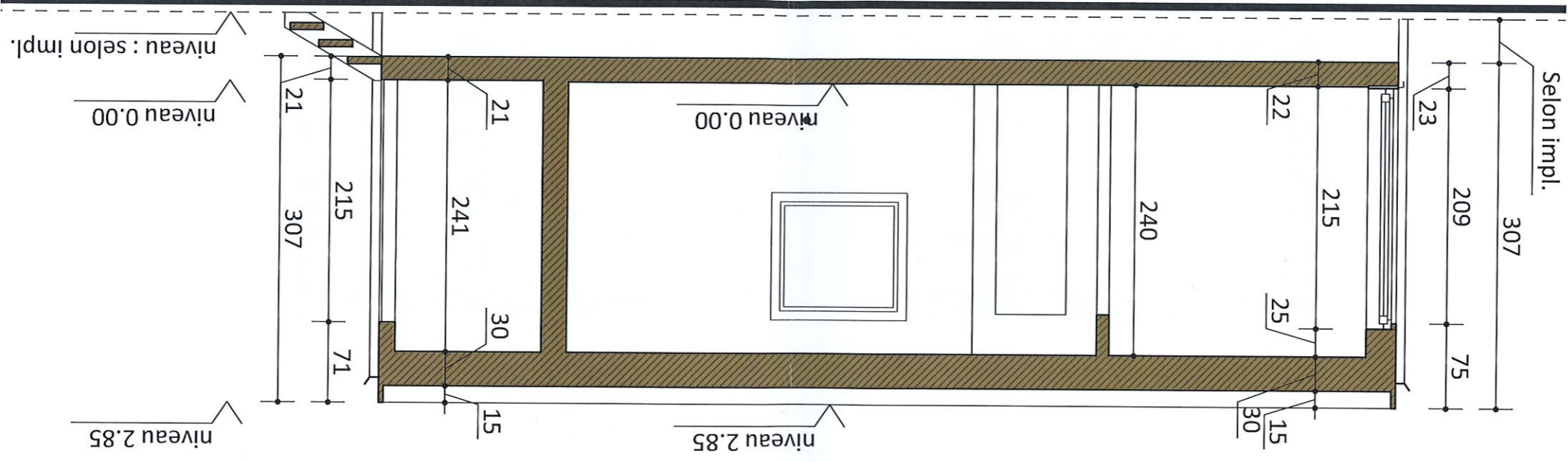

## TYPE 1 - 2p.



PREFABOIS SPRL  
Rue du Karting, 5  
B-5660 COUVIN  
+32 475 85 95 40

Candidat soumissionnaire:

REV.	DATE	MODIFICATION
00-OFF	26/08/2021	ETABLISSEMENT PLANS
AR-A REALISER		
Type 1 - Coupe C1.01		

Ce Document est la propriété des Auteurs de Projet. Toute communication à des tiers en est interdite sans leur autorisation préalable

La société anonyme IMAXPRO,  
Représentée par son représentant permanent  
Mr Moutschen Patrick  
Représentée par son représentant permanent  
Mr Riche Laurent

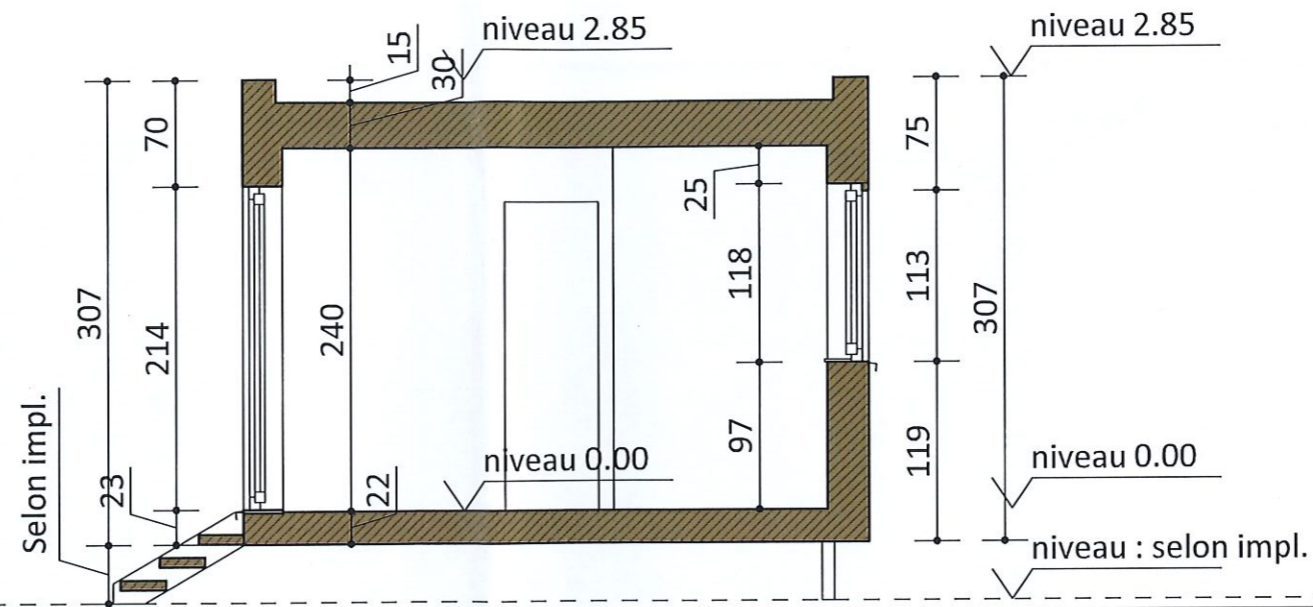

# COUPE C2.01

Echelle 1/50e

La société anonyme IMAXPRO. Représentée par son représentant permanent Mr Moutschen Patrick

La société anonyme Stabilame. Représentée par son représentant permanent Mr Riche Laurent

Ce Document est la propriété des Auteurs de Projet. Toute communication à des tiers en est interdite sans leur autorisation préalable

<h2>TYPE 1 - 2p.</h2>		<b>Candidat soumissionnaire:</b> PREFABOIS SPRL Rue du Karting, 5 B-5660 COUVIN +32 475 85 95 40	<table border="1"> <thead> <tr> <th>REV.</th> <th>DATE</th> <th>MODIFICATION</th> </tr> </thead> <tbody> <tr> <td></td> <td>26/08/2021</td> <td>ETABLISSEMENT PLANS</td> </tr> </tbody> </table>	REV.	DATE	MODIFICATION		26/08/2021	ETABLISSEMENT PLANS
		REV.	DATE	MODIFICATION					
			26/08/2021	ETABLISSEMENT PLANS					
<b>00-OFF</b>   <b>AR-A REALISER</b>									
T y p e 1 - C o u p e C 2 . 0 1									

# FACADE 01 - Entrée

Echelle 1/50e



LEGENDE DES MATERIAUX

①	AR PAREMENT : Bardage bois ton naturel
②	AR CHASSIS & PORTES : Bois ton naturel
③	AR SEUIL : Aluminium
④	AR ESCALIER : Bois ton naturel
⑤	AR TUVAU DE DESCENTE : Zinc ton naturel
⑥	AR GOUTTIERE : Zinc ton naturel
⑦	AR TOITURE PLATE : Etanchéité bitumineuse
⑧	AR PORTE EN BARDAGE : Bois ton naturel Idem bardage

La société anonyme IMAXPRO  
 Représentée par son représentant permanent  
 Mr Moutschen Patrick  
 La société anonyme Sablame,  
 Représentée par son représentant permanent  
 Mr Riche Laurent

Ce Document est la propriété des Auteurs de Projet. Toute communication à des tiers en est interdite sans leur autorisation préalable

Candidat soumissionnaire:		PREFABOIS SPRL Rue du Karting, 5 B-5660 COUVIN +32 475 85 95 40			TYPE 1 - 2p.
REV.	DATE	ETABLISSEMENT PLANS	AR-A REALISER		
	26/08/2021		00-OFF		TYPE 1 - F a ç a d e 0 1

LEGENDE DES MATERIAUX

①	AR PAREMENT : Bardage bois ton naturel
②	AR CHASSIS & PORTES : Bois ton naturel
③	AR SEUIL : Aluminium
④	AR ESCALIER : Bois ton naturel
⑤	AR TUYAU DE DESCENTE : Zinc ton naturel
⑥	AR GOUTTIERE : Zinc ton naturel
⑦	AR TOITURE PLATE : Etanchéité bitumineuse
⑧	AR PORTE EN BARDAGE : Bois ton naturel idem bardage

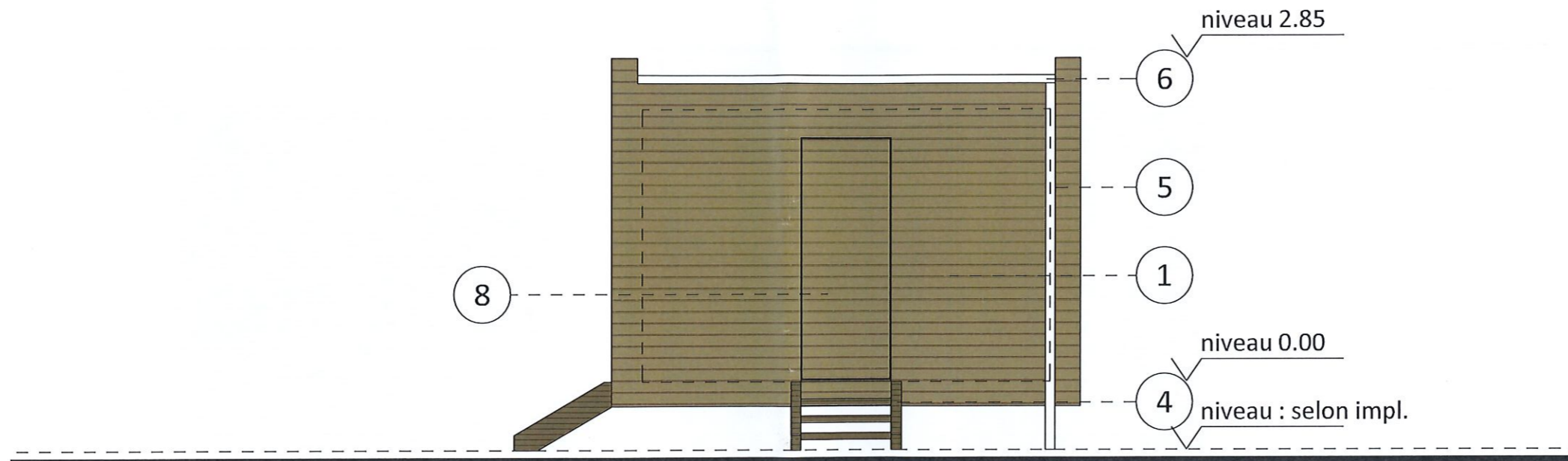

## FACADE 02 - Latérale

Echelle 1/50e

La société anonyme IMAXPRO.  
Représentée par son représentant permanent  
Mr Moutschen Patrick

La société anonyme Stabilame.  
Représentée par son représentant permanent  
Mr Riche Laurent

Ce Document est la propriété des Auteurs de Projet. Toute communication à des tiers en est interdite sans leur autorisation préalable

TYPE 1 - 2p.		<b>Candidat soumissionnaire:</b> PREFABOIS SPRL  Rue du Karting, 5 B-5660 COUVIN +32 475 85 95 40	REV.	DATE	MODIFICATION
				26/08/2021	ETABLISSEMENT PLANS
			00-OFF	AR-A REALISER	
T y p e 1 - F a ç a d e 0 2					

# FACADE 03 - Arrière

Echelle 1/50e

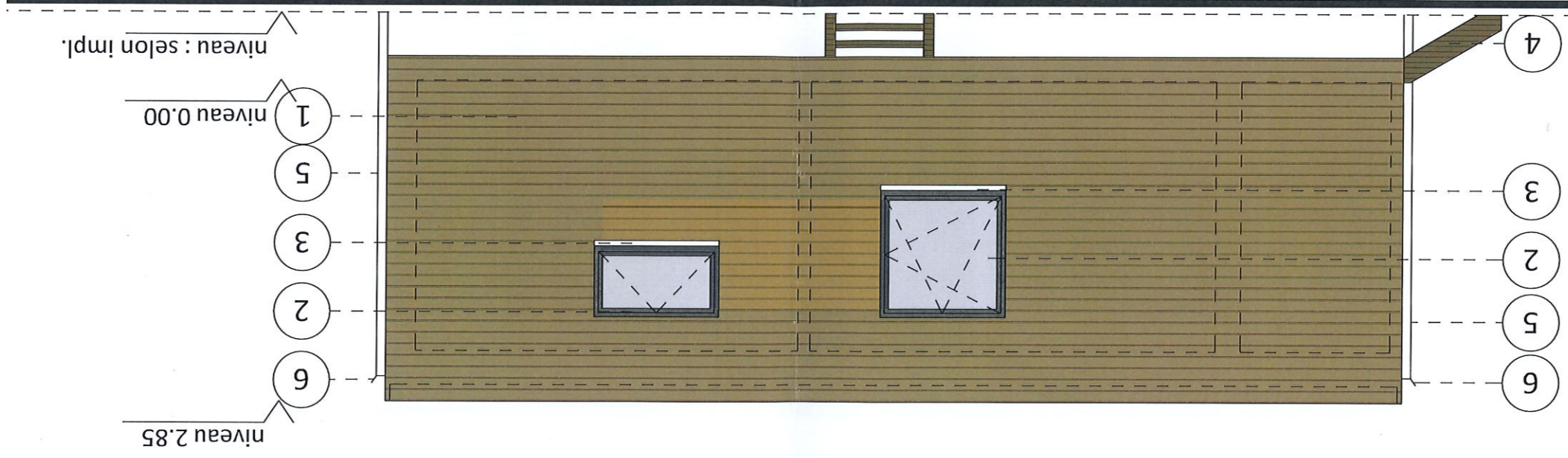

LEGENDE DES MATERIAUX

①	AR PAREMENT : Bardage bois ton naturel
②	AR CHASSIS & PORTES : Bois ton naturel
③	AR SEUIL : Aluminium
④	AR ESCALIER : Bois ton naturel
⑤	AR TUYAU DE DESCENTE : Zinc ton naturel
⑥	AR GOUTTIERE : Zinc ton naturel
⑦	AR TOITURE PLATE : Etanchéité bitumineuse
⑧	AR PORTE EN BARDAGE : Bois ton naturel idem bardage

La société anonyme IMAXPRO.  
Représentée par son représentant permanent  
Mr Moutschen Patrick

La société anonyme Stablame.  
Représentée par son représentant permanent  
Mr Riche Laurent

Ce Document est la propriété des Auteurs de Projet. Toute communication à des tiers en est interdite sans leur autorisation préalable

Candidat soumissionnaire:

PREFABOIS SPRL



Rue du Karting, 5  
B-5660 COUVIN  
+32 475 85 95 40

REV.	DATE	MODIFICATION
00-OFF	26/08/2021	ETABLISSEMENT PLANS
AR-A REALISER		
Type 1 - Facade 03		

LEGENDE DES MATERIAUX

①	AR PAREMENT : Bardage bois ton naturel
②	AR CHASSIS & PORTES : Bois ton naturel
③	AR SEUIL : Aluminium
④	AR ESCALIER : Bois ton naturel
⑤	AR TUYAU DE DESCENTE : Zinc ton naturel
⑥	AR GOUTTIERE : Zinc ton naturel
⑦	AR TOITURE PLATE : Etanchéité bitumineuse
⑧	AR PORTE EN BARDAGE : Bois ton naturel idem bardage

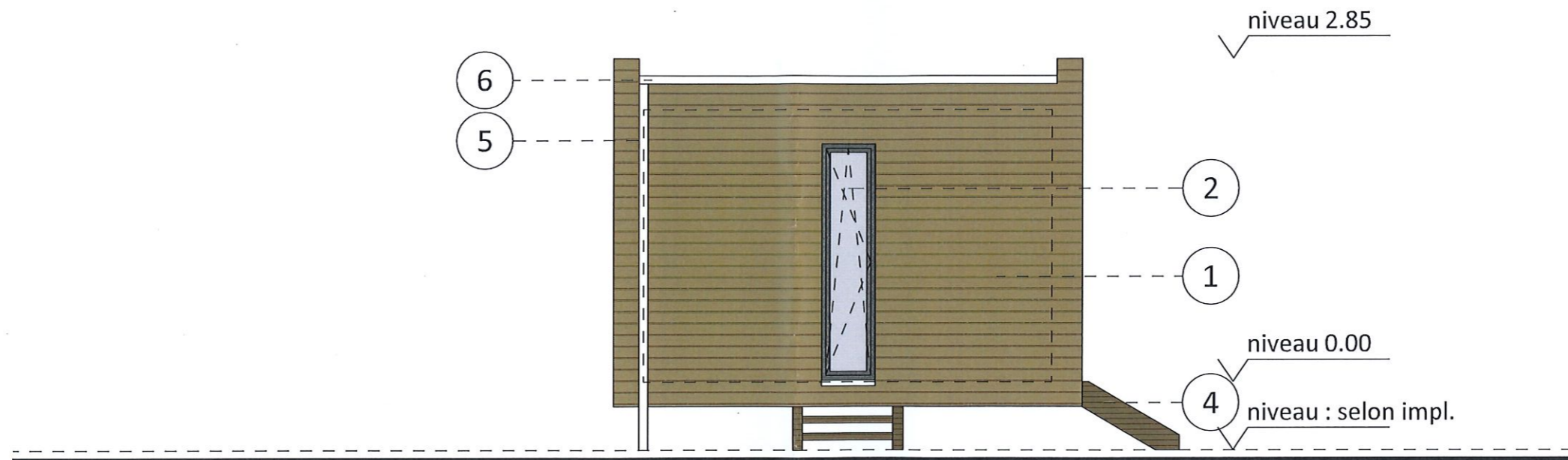

## FACADE 04 - Latérale

Echelle 1/50e

La société anonyme IMAXPRO.  
Représentée par son représentant permanent  
Mr Moutschen Patrick

La société anonyme Stabilame.  
Représentée par son représentant permanent  
Mr Riche Laurent

Ce Document est la propriété des Auteurs de Projet. Toute communication à des tiers en est interdite sans leur autorisation préalable

TYPE 1 - 2p.		<b>Candidat soumissionnaire:</b> PREFABOIS SPRL Rue du Karting, 5 B-5660 COUVIN +32 475 85 95 40	REV.	DATE	MODIFICATION
				26/08/2021	ETABLISSEMENT PLANS
			00-OFF	AR-A REALISER	
T y p e 1 - F a ç a d e 0 4					

