

COUPE C1.01

Echelle 1/50e

La société anonyme IMAXPRO.
 Représentée par son représentant permanent
 Mr Moutschen Patrick

TYPE 2 - 4p.



Candidat soumissionnaire:
 PREFABOIS SPRL
 Rue du Karting, 5
 B-5660 COUVIN
 +32 475 85 95 40

| | | |
|--------------------------------|------------|---------------------|
| REV. | DATE | MODIFICATION |
| 00-OFF | 26/08/2021 | ETABLISSEMENT PLANS |
| Type 2 - Coupes C1.01 et C2.02 | | |

Ce Document est la propriété des Auteurs de Projet. Toute communication à des tiers en est interdite sans leur autorisation préalable

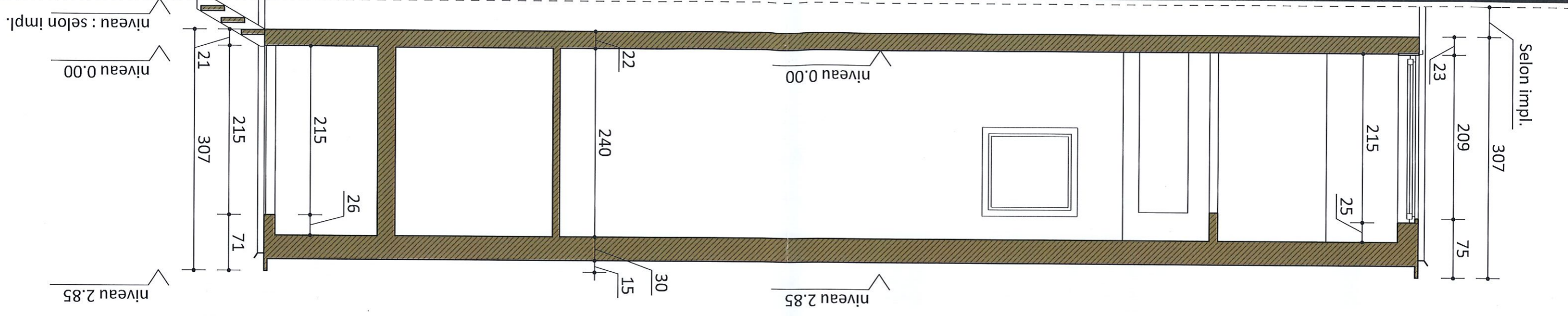

COUPE C2.01

Echelle 1/50e

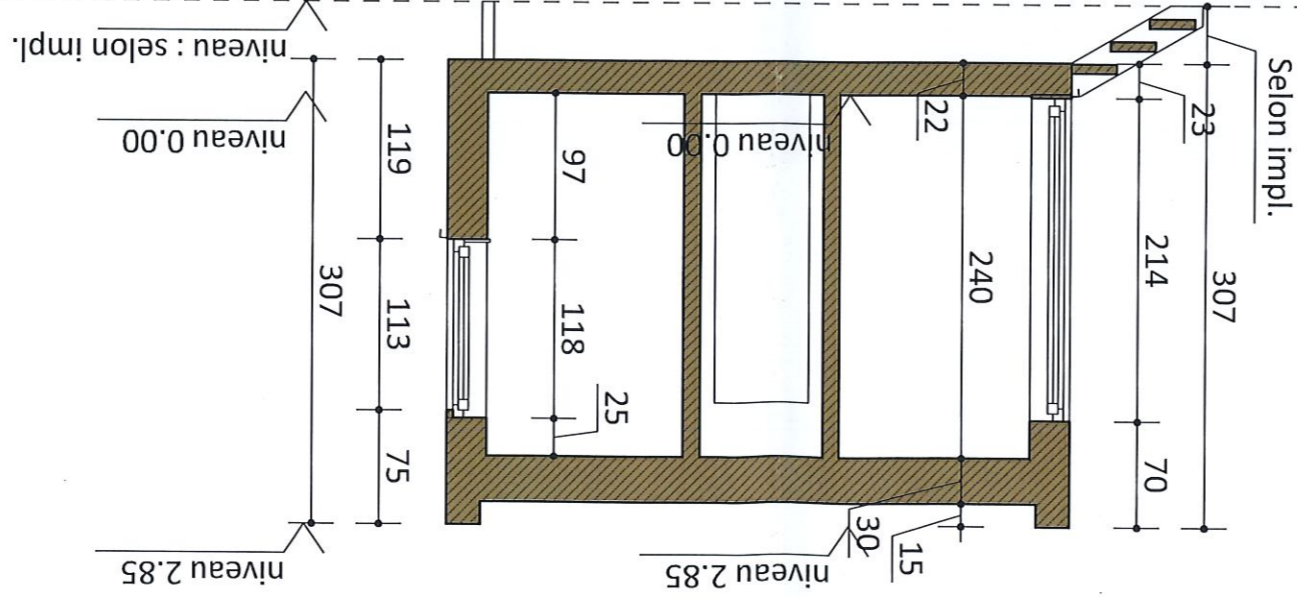

LEGENDE DES MATERIAUX

| | |
|---|---|
| ① | AR PAREMENT : Bardage bois ton naturel |
| ② | AR CHASSIS & PORTES : Bois ton naturel |
| ③ | AR SEUIL : Aluminium |
| ④ | AR ESCALIER : Bois ton naturel |
| ⑤ | AR TUYAU DE DESCENTE : Zinc ton naturel |
| ⑥ | AR GOUTTIERE : Zinc ton naturel |
| ⑦ | AR TOITURE PLATE : Etanchéité bitumineuse |
| ⑧ | AR PORTE EN BARDAGE : Bois ton naturel idem bardage |

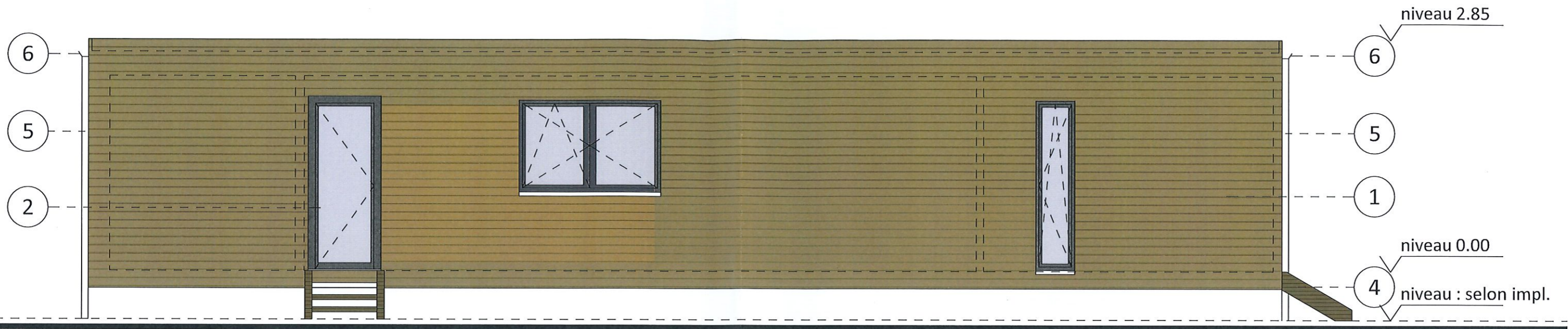

FACADE 01 - Entrée

Echelle 1/50e

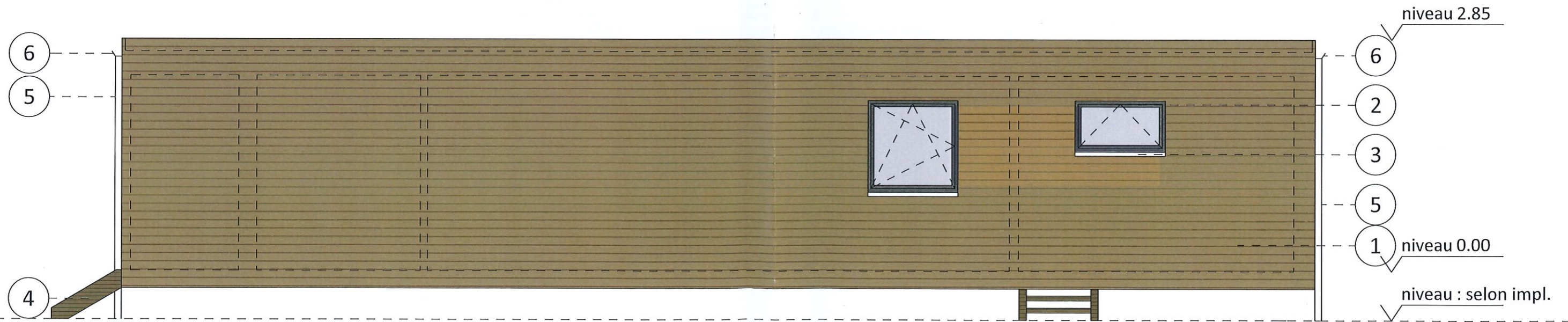

FACADE 03 - Arrière

Echelle 1/50e

Ce Document est la propriété des Auteurs de Projet. Toute communication à des tiers en est interdite sans leur autorisation préalable

La société anonyme IMAXPRO.
Représentée par son représentant permanent
Mr Moutschen Patrick

La société anonyme Stabilame.
Représentée par son représentant permanent
Mr Riche Laurent

TYPE 2 - 4p.



Candidat soumissionnaire:
PREFABOIS SPRL
Rue du Karting, 5
B-5660 COUVIN
+32 475 85 95 40

| REV. | DATE | MODIFICATION |
|-----------------------------|------------|---------------------|
| | 26/08/2021 | ETABLISSEMENT PLANS |
| 00-OFF | | AR-A REALISER |
| Type 2 - Façades F01 et F03 | | |

FACADE 02 - Latérale

Echelle 1/50e

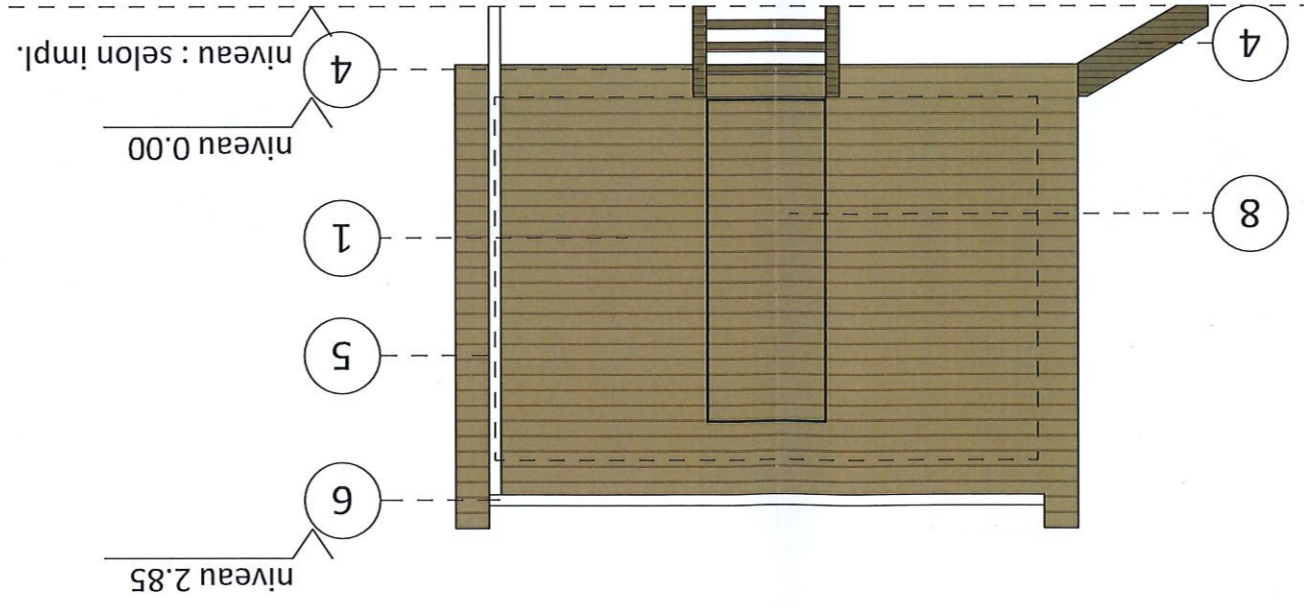

FACADE 04 - Latérale

Echelle 1/50e

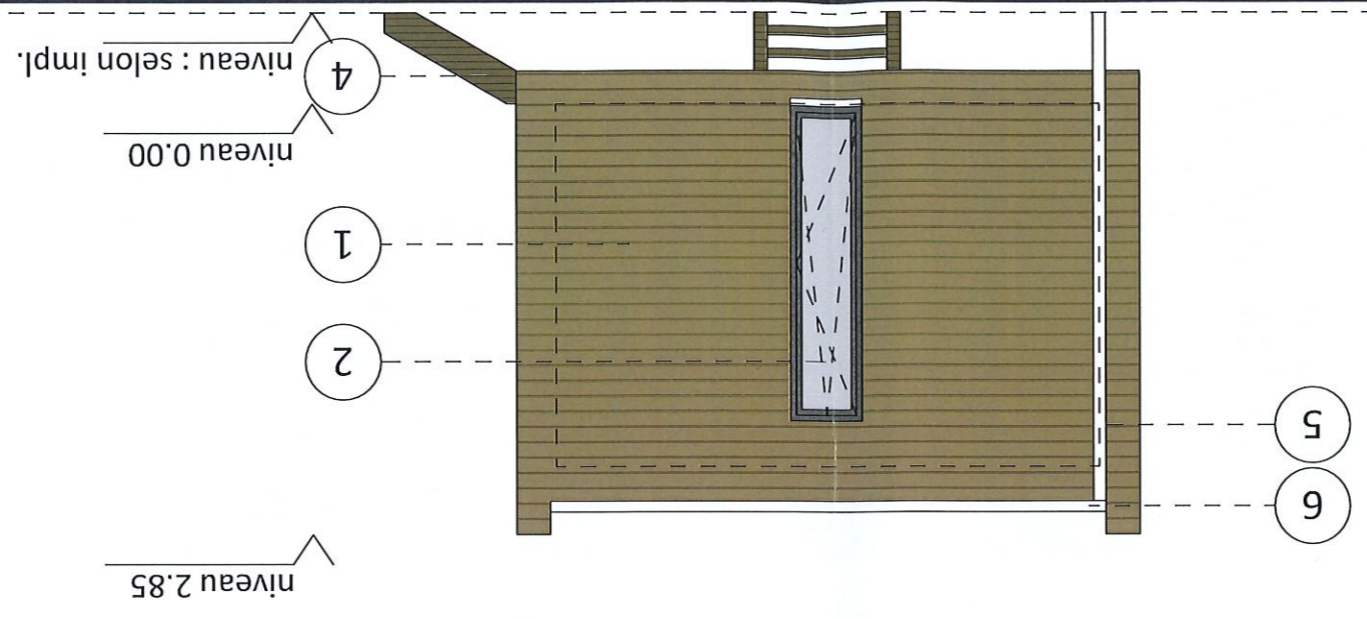

La société anonyme IMAXPRO.
Représentée par son représentant permanent
Mr Moutschen Patrick

La société anonyme Stablame.
Représentée par son représentant permanent
Mr Riche Laurent

TYPE 2 - 4p.



PREFABOIS SPRL
Candidat soumissionnaire:
Rue du Karling, 5
B-5660 COUVIN
+32 475 85 95 40

| | | |
|-----------------------------|------------|---------------------|
| REV. | DATE | MODIFICATION |
| 00-OFF | 26/08/2021 | ETABLISSEMENT PLANS |
| AR-A REALISER | | |
| Type 2 - Fassade F02 et F04 | | |

Ce Document est la propriété des Auteurs de Projet. Toute communication à des tiers en est interdite sans leur autorisation préalable

LEGENDE DES MATERIAUX

| | |
|---|---|
| ① | AR PAREMENT : Bardage bois ton naturel |
| ② | AR CHASSIS & PORTES : Bois ton naturel |
| ③ | AR SEUIL : Aluminium |
| ④ | AR ESCALIER : Bois ton naturel |
| ⑤ | AR TUYAU DE DESCENTE : Zinc ton naturel |
| ⑥ | AR GOUTTIERE : zinc ton naturel |
| ⑦ | AR TOITURE PLATE : Etanchéité bitumineuse |
| ⑧ | AR PORTE EN BARDAGE : Bois ton naturel idem bardage |