

COUPE C2.01

Echelle 1/50e

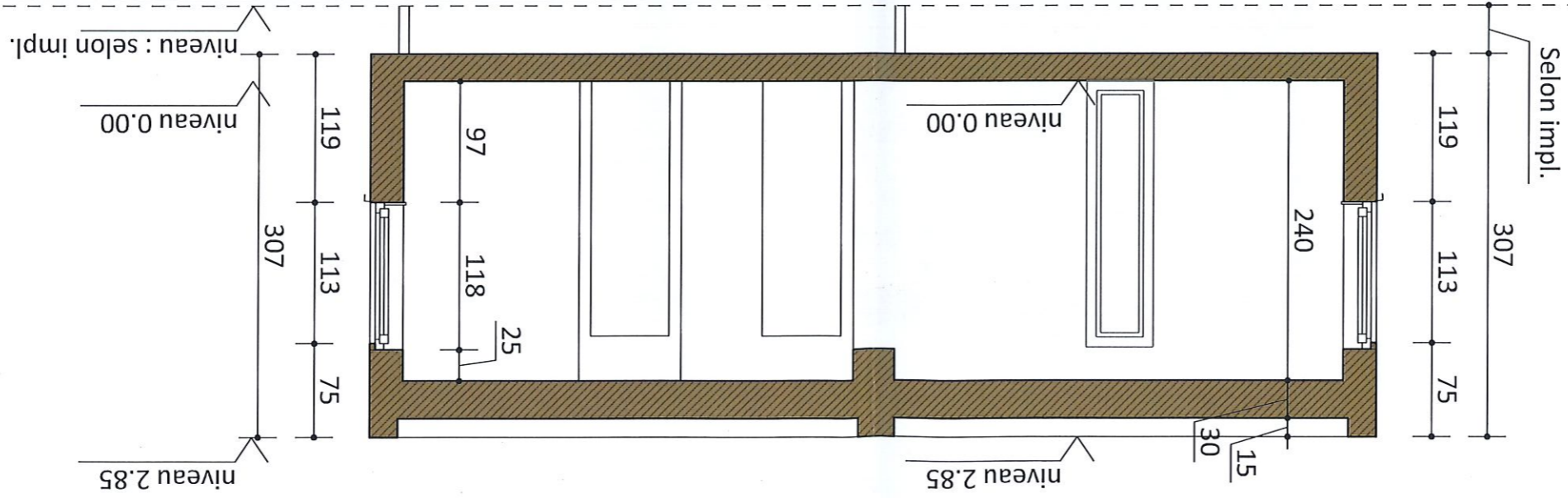

COUPE C1.01

Echelle 1/50e

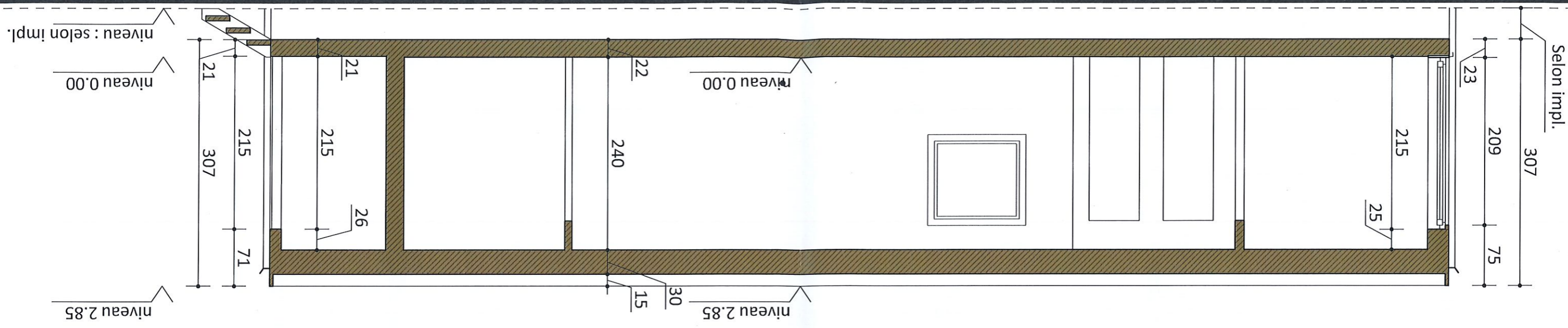

La société anonyme IMAXPRO.
Représentée par son représentant permanent
Mr Moutschen Patrick

La société anonyme Stablame.
Représentée par son représentant permanent
Mr Riche Laurent

TYPE 3 - 6p.



Candidat soumissionnaire:
PRÉFABOIS SPRL
Rue du Karting, 5
B-5660 COUVIN
+32 475 85 95 40

REV.	DATE	MODIFICATION
00-OFF	26/08/2021	ETABLISSEMENT PLANS
AR-A REALISER		
Type 3 - Coupes C1.01 et C2.02		

Ce Document est la propriété des Auteurs de Projet. Toute communication à des tiers est interdite sans leur autorisation préalable

LEGENDE DES MATERIAUX

①	AR PAREMENT : Bardage bois ton naturel
②	AR CHASSIS & PORTES : Bois ton naturel
③	AR SEUIL : Aluminium
④	AR ESCALIER : Bois ton naturel
⑤	AR TUYAU DE DESCENTE : Zinc ton naturel
⑥	AR GOUITTIERE : Zinc ton naturel
⑦	AR TOITURE PLATE : Etanchéité bitumineuse
⑧	AR PORTE EN BARDAGE : Bois ton naturel Idem bardage

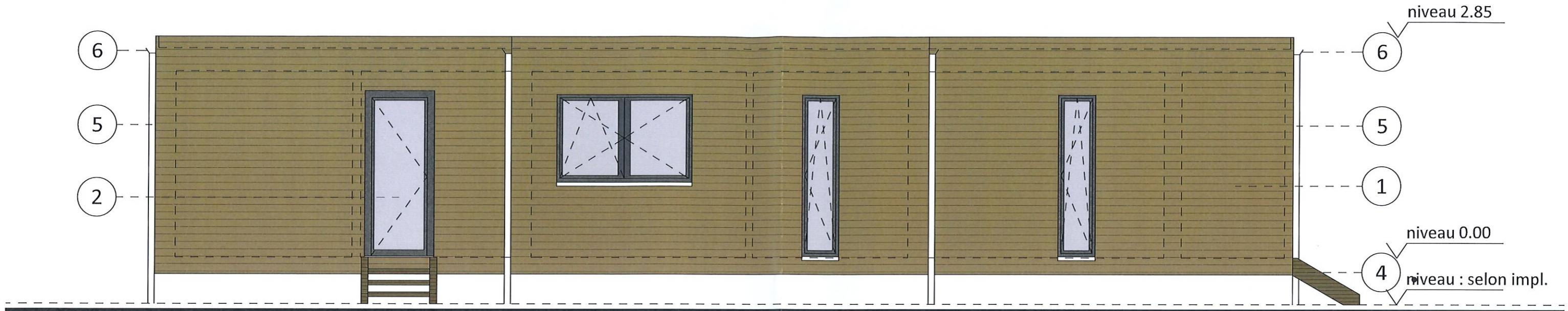

FACADE 01 - Entrée

Echelle 1/50e



FACADE 03 - Arrière

Echelle 1/50e

Ce Document est la propriété des Auteurs de Projet. Toute communication à des tiers en est interdite sans leur autorisation préalable

La société anonyme IMAXPRO.
Représentée par son représentant permanent
Mr Moutschen Patrick

La société anonyme Stabilame.
Représentée par son représentant permanent
Mr Riche Laurent

TYPE 3 - 6p.



Candidat soumissionnaire:
PREFABOIS SPRL
Rue du Karting, 5
B-5660 COUVIN
+32 475 85 95 40

REV.	DATE	MODIFICATION
	26/08/2021	ETABLISSEMENT PLANS
00-OFF	AR-A REALISER	
Type 3 - Façades F01 et F03		

FACADE 02 - Latérale

Echelle 1/50e

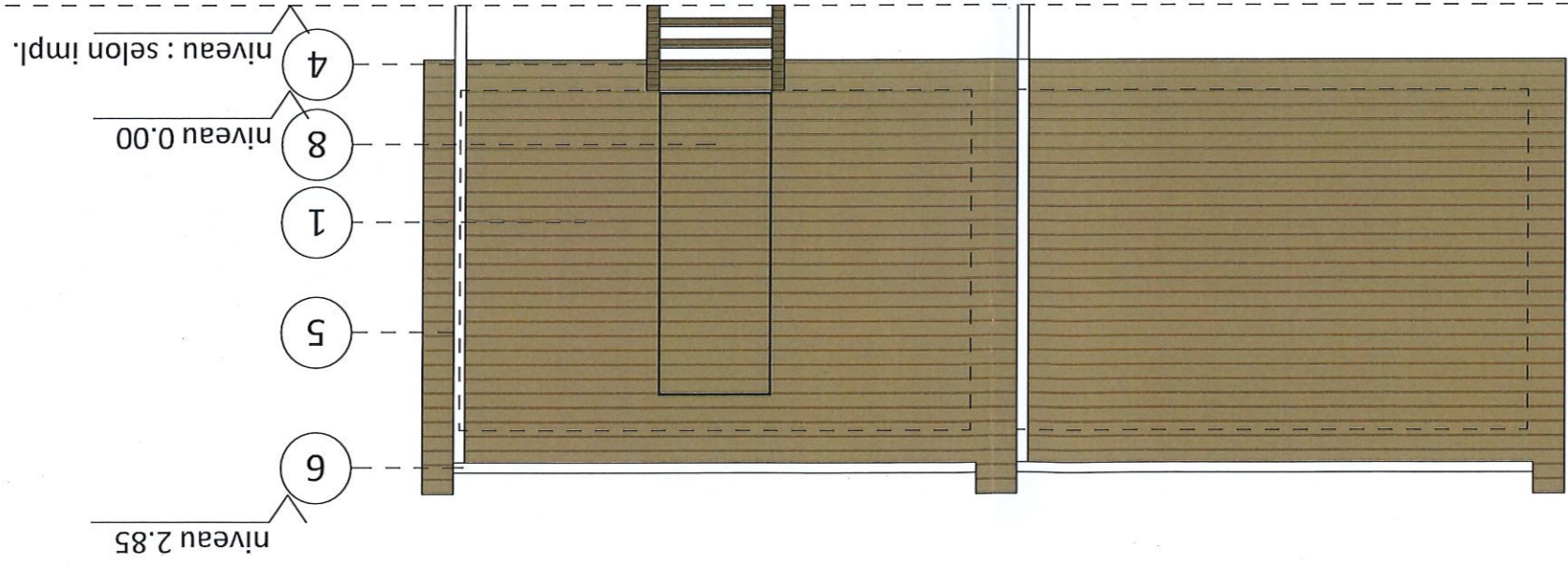

FACADE 04 - Latérale

Echelle 1/50e

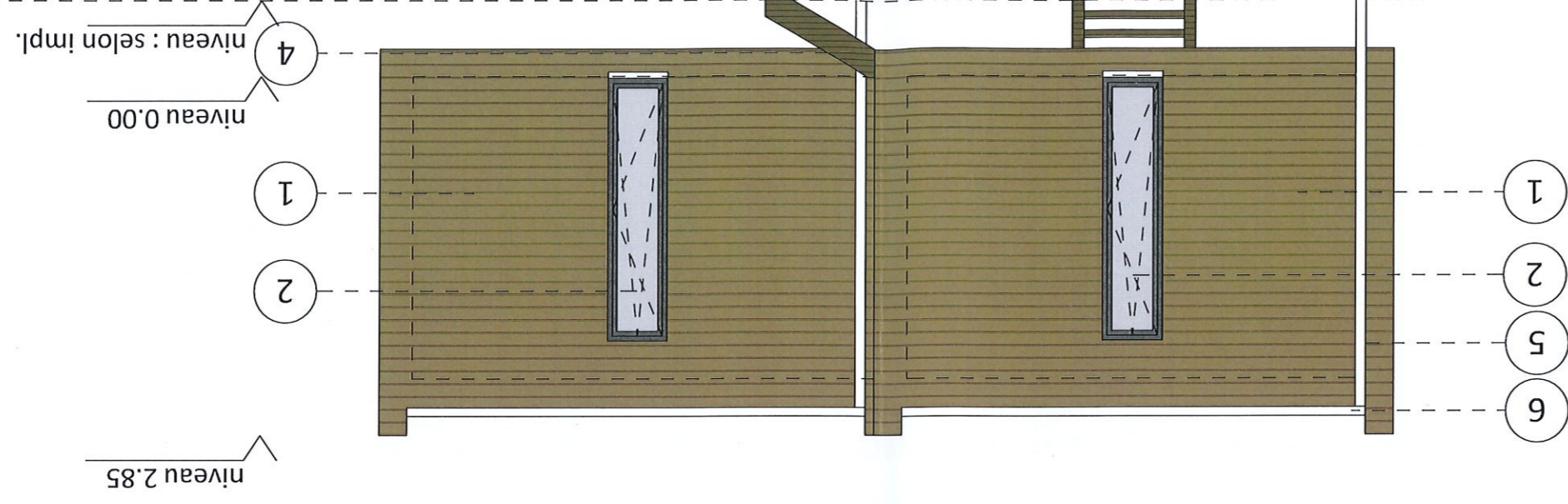

La société anonyme IMAXPRO.
Représentée par son représentant permanent
Mr Moutschen Patrick

La société anonyme Stablilame.
Représentée par son représentant permanent
Mr Riche Laurent

TYPE 3 - 6p.



PREFABOIS SPRL
Rue du Karting, 5
B-5660 COUVIN
+32 475 85 95 40

Candidat soumissionnaire:

REV.	DATE	MODIFICATION
00-OFF	26/08/2021	ETABLISSEMENT PLANS
AR-A REALISER		
Type 3 - Façade F02 et F04		

Ce Document est la propriété des Auteurs de Projet. Toute communication à des tiers en est interdite sans leur autorisation préalable

LEGENDE DES MATERIAUX

①	AR PAREMENT : Bardage bois ton naturel
②	AR CHASSIS & PORTES : Bois ton naturel
③	AR SECIL : Aluminium
④	AR ESCALIER : Bois ton naturel
⑤	AR TUYAU DE DESCENTE : Zinc ton naturel
⑥	AR GOUTTIERE : zinc ton naturel
⑦	AR TOITURE PLATE : Eanchéle bitumineuse
⑧	AR PORTE EN BARDAGE : Bois ton naturel idem bardage